

Piyasa Verileri

23.11.2022

İç Piyasalar

Kapanış

Değişim %

BIST-100	4.854	1,54
BIST-30	5.267	1,59
DVZSP	18,97	0,36
EUR/USD	1,036	0,62
ALTIN	1.743	0,12
PETROL (BRENT)	85,24	-3,53

Kapanış

Değişim %

USD/TL	18,63	0,12
US 2Y	4,49	-0,70
US 10Y	3,74	-0,46

Dış Piyasalar

Kapanış

Değişim %

DJIA	34.212	0,33
S&P 500	4.025	0,53
NASDAQ	11.273	0,88
DAX	14.440	0,13
FTSE 100	7.474	0,29
NIKKEI	28.116	0,61
SHCOMP	3.097	0,26
VIX	21,25	-0,19

(18.05 TSİ)

Şirket Haberleri

Sanica Isı Sanayi A.Ş. 24/11/2022 tarihinden itibaren Yıldız Pazar'da 20,03 TL/pay baz fiyat, "SNICA.E" kodu ve sürekli işlem yöntemiyle işlem görmeye başlayacaktır.

25/11 10.30 Koroplast Olağanüstü Genel Kurul

25/11 14.00 Galatasaray Sportif Olağanüstü Genel Kurul

FROTO 5,70 TL Nakit Kar Payı – Brüt (TL) 30.11.2022

TÜRKBESD beyaz eşya satışları Ekim ayında %9 artış kaydetti. Yılın ilk 10 ayında 6 ana ürün grubunda satış ise yüzde 4 düştü. Veriler beyaz eşya iç satışlarında yılın en yüksek artışına işaret etti-Bht.

AKSA AKRİLİK KİMYA SANAYİ A.Ş. payları ile ilgili olarak 83,70 - 84,15 TL fiyat aralığından 95.000 TL toplam nominal tutarlı alış EMNİYET TİCARET VE SANAYİ A.Ş.

Borsada İşlem Gören Tipe Dönüşüm Duyurusu ISBİR, MIATK Nominal Tutar (TL)* 2.142 3.790.000

Birincil Piyasa Duyurusu DITAS 25.11.2022 28.11.2022

DNISI Frigoduman Soğutma Sanayi ve Ticaret A.Ş. ile İşbirliği Anlaşması İmzalanması

ITTFH Hedef Portföy Yönetimi A.Ş.'nin kurucusu olduğu yatırım fonlarının portföylerindeki İttifak Holding A.Ş. (ITTFH) hisselerinin toplamı, 3.000.000 TL nominal hisse alımı sonucunda, %5,21'e ulaşmıştır.

EREGL Bor-San Isı Sistemleri Üretim ve Pazarlama A.Ş. Davasına İlişkin Bilgilendirme Devam eden yargılamada Kdz. Ereğli 3. Asliye Hukuk Mahkemesi, bir sonraki duruşma 29.03.2023 günü yapılmasına

NIBAS 313,92 kWp/300 kWe kurulu gücünde GES yapımı için Niğde Organize Sanayi Bölgesinden "Bağlantı Anlaşmasına Çağrı Mektubu" alınmıştır.

AYEN.E ve EDIP.E 24/11/2022 tarihli işlemlerden 23/12/2022 tarihli işlemlere (seans sonuna) kadar açığa satışa ve kredili işlemlere konu edilemeyecektir.

HKTM.E ve MANAS.E 24/11/2022 23/12/2022 brüt takas uygulanacaktır.

RUBNS GES Projesi kurulum çalışmaları kapsamında yatırım teşvik belgesi başvurumuz onaylanmış

ESEN Margün Enerji Üretim Sanayi ve Ticaret A.Ş. payları ile ilgili olarak 34,00- 35,52 TL fiyat aralığından 2.500 TL toplam nominal tutarlı alış işlemi ortaklığımızca gerçekleştirilmiştir.

POLHO Polisan Kimya San. A.Ş.; yeni reçine tesisinin faaliyete geçtiğini, yeni tesisin devreye girmesiyle üretim kapasitesinde yüzde otuz artışın öngörüldüğünü bildirmiştir.

Teknik Bakış

BIST-100 günü %1,54 yükseliş ile 4854 puandan tamamladı. İşlem hacmi 121,1 milyar TL.

Destek	22 mav. 4776	4727, 83	50 mav. 4674	4446 w-w
		4566.33 gap	4360.96 (gap)	
Direnç	4864,81	4906	4971	[%1618-261.8 4992 5329]

Hisse	Kapanış	Destek	Direnç
PGSUS	366.50	360.28 22 MA	368.60 370.30 373.30 376.0
BTCIM	37.78	37.62 22 MA	38.64 39.02 41.02
NTHOL	13.94	13.90 22 MA	14.19 14.24 14.32 14.51
PRKME	14.09	13.52 22 MA	14.43 14.55 14.59 14.83
TMSN	71.0	69.47 10 MA	73.80 74.40 76.70

Veri Gündemi

10.00 Eylül Kapasite Kullanım Oranı önc. %76,7

14.00 TCMB, faiz kararı bek. %9,00 önc. %10,5

Kurul, politika faizinin 150 baz puan düşürülmesine, yüzde 12'den yüzde 10,5'e indirilmesine karar vermişti.

Kurul, takip eden toplantıda da benzer bir adım atıldıktan sonra faiz indirim döngüsünün sona erdirilmesini gündeme almıştır.

ABD Borsaları, Şükran Günü nedeniyle kapalı, yarın erken kapanış.

Küresel Piyasalar

25/11 Moody's not gözden geçirmesi

Ağustos ayında Türkiye'nin kredi notunu "B2"den "B3"e düşürdü, not görünümünü ise negatiften durağana çevirdi.

ABD Ekim dayanıklı mal siparişleri (önc. %0,4 bek. %0,4) %1,0,

ABD haftalık işsizlik başvuruları (önc. 222.000 bek. 225.000) teknoloji sektöründeki işten çıkarmalarla 240.000 ile üç ayın yükseği,

ABD Ekim yeni konut satışları (önc. 603.00 bek. 575.000) %7,5 artışla 732.000 olarak gerçekleşti.

BIST-100: 4864- 4727 (sa 22 mav. 4721'e yöneldi) bandında hareket etti.

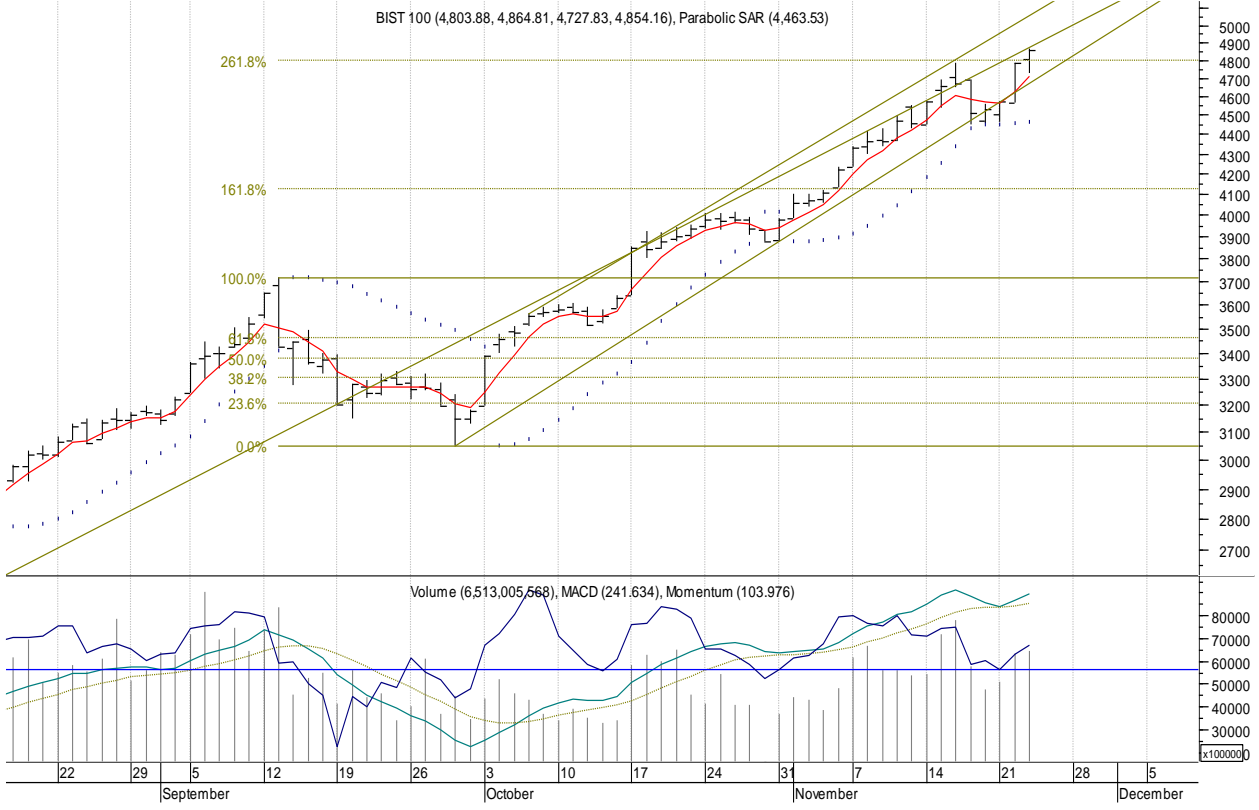

Öneri, eleştiri ve sorularınız için yatirimarastirma@icbcyatirim.com.tr adresine göndereceğiniz e-posta ile bize ulaşabilirsiniz.

Facebook : [ICBC Yatırım](#)

Twitter : [icbcyatirim](#)

Instagram : [icbcyatirim](#)

LinkedIn : [ICBC Yatırım](#)

UYARI

Burada yer alan yatırım bilgi, yorum ve tavsiyeleri yatırım danışmanlığı kapsamında değildir. Yatırım danışmanlığı hizmeti SPK tarafından yayımlanan tebliğ çerçevesinde, aracı kurumlar, portföy yönetim şirketleri, mevduat kabul etmeyen bankalar ile müşteri arasında imzalanacak bir sözleşme çerçevesinde sunulur. Burada ulaşılan sonuçlar, tercih edilen hesaplama yöntemi ve veya yorum tavsiyede bulunanların kişisel görüşlerine dayanmaktadır. Sadece burada yer alan bilgilere dayanarak yatırım kararı verilmesi sağlıklı sonuçlar doğurmayabilir. Ayrıca burada yer alan bilgiler mali durumunuz ile risk ve getiri tercihlerinize uygun olmayabilir.